ボートレース大村オリジナル情報誌 vol.15

# I LOVE 長崎支部

ボートレース大村
長崎支部所属のレーサーを
**徹底分析！**

## 「これからも日々精進していく」

1985年1月4日生まれ。
164cm、52kg、AB 型。
2003 年5月大村で初出走。
デビューして約11ヶ月後の 4 月に初 1 着を飾る。
92期の主な同期は大峯　豊・毒島　誠・松村　敏など。

4241

# 大串 重幸

## 選手宿舎では何をして過ごしていますか

宿舎は身体を休める場所でもありますが、選手とより一層仲を深められる場所だとも思っているので、先輩や後輩とよく話をして過ごしています。

## ボートレースの魅力

自分自身が頑張れば体一つで大きな賞金を掴みとれる仕事だし、スポーツが仕事って最高じゃないですか！？自分がそうだったように、子供達が目を輝かせて観てくれるような迫力のあるレースをしたいと思っています。夢と希望を与えることが出来たらと思うし、“ボートレーサーを目指したい！”と言ってくれたら僕は最高ですね！

## 師匠について

師匠は中嶋誠一郎さんです。
一番に教わった事は、人に対する礼節でした。挨拶や人と人との繋がりを大切にする事でしたね。「見て学べ」という教えのもと、色々と指導して下さいました。

## 長崎支部について

みんなふんわりとした雰囲気ですね。仲が良くても、ライバル意識は強いと思うし、切磋琢磨していける関係が凄く良いと思います。後輩の活躍は刺激になるし、色々勉強になります。長崎支部の先輩は頼りになる方達ばかりなので自分も見習って、そのような先輩になりたいです。

## 目指すレーサー像・今後について

昔の方が勝率は良かったけれど、今の方が日々勉強して成長しているのが分かります。確実にステップアップしていきたいし、どのコースからでも着に絡める選手になりたいですね。憧れのレーサーは同じ長崎支部の石橋道友選手です。そして何よりもファンの皆様、選手からも愛されるレーサーになりたいですね。

## 愛されるレーサーに

## ファン皆様へメッセージ

投票して下さっているお客様の為にも、ボートレーサー全選手、命を懸けて、1走1走全力でレースに取り組み、最善を尽くしています。これからも日々精進して行きますので、ぜひ本場へお越し頂き、変わらない暖かいご声援を宜しくお願いします！ボートレース大村と大串重幸、そして息子が所属している三城小学校サッカー部（ちなみに部員募集中です！）もよろしくお願いします（笑）。

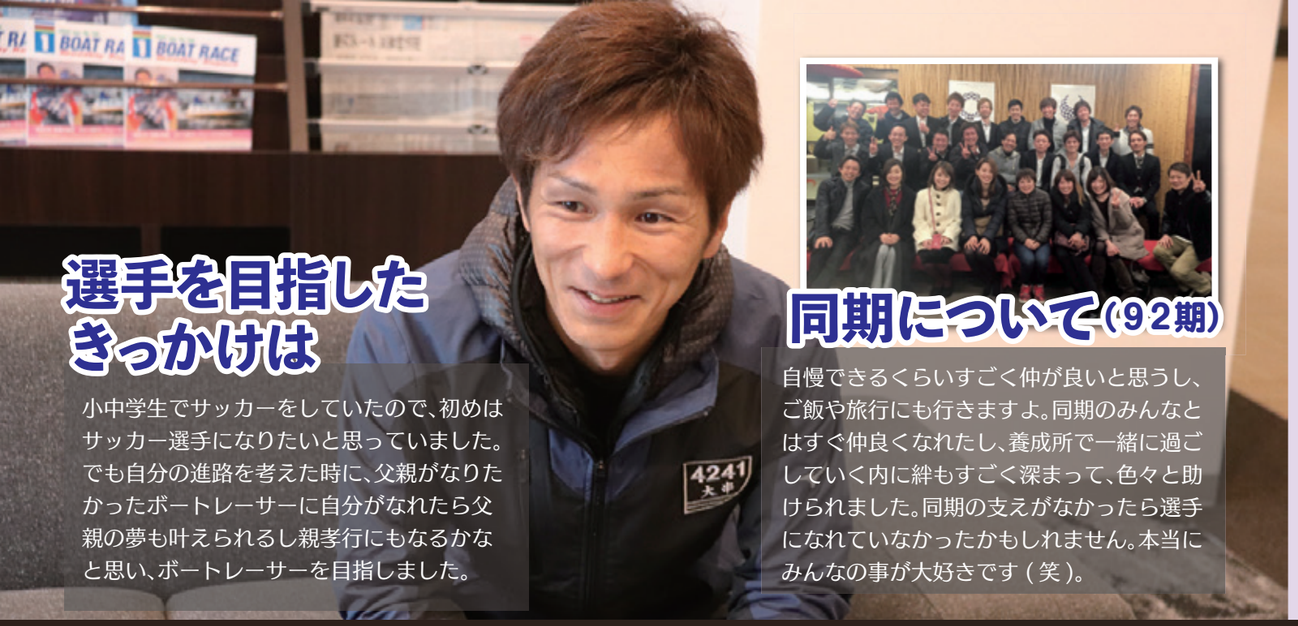

## 選手を目指したきっかけは

小中学生でサッカーをしていたので、初めはサッカー選手になりたいと思っていました。でも自分の進路を考えた時に、父親がなりたかったボートレーサーに自分がなれたら父親の夢も叶えられるし親孝行にもなるかなと思い、ボートレーサーを目指しました。



## 同期について（92期）

自慢できるくらいすごく仲が良いと思うし、ご飯や旅行にも行きますよ。同期のみんなとはすぐ仲良くなれたし、養成所で一緒に過ごしていく内に絆もすごく深まって、色々と助けられました。同期の支えがなかったら選手になれていなかったかもしれません。本当にみんなの事が大好きです（笑）。

## 趣味

釣り・ゴルフ・バイクです。その中でもバイクに夢中ですね。同じ支部の津留浩一郎さんがバイクチームに入っていて、最初は手伝っているだけだったけれど、見ているうちに“楽しそうだな”“乗ってみたいな”と思って自分も始めました。今ではバイクチームの皆と岡山国際サーキットや鈴鹿サーキット、ＨＳＲ九州などの大きな大会に出場しています。色々な刺激や発見がありますね。自分で整備もするので、ボートと共通している部分があるし、仕事に繋がる事も多いので、何事も経験だなと改めて思いました。沢山稼いで良いバイクに乗りたいですね（笑）。バイクの師匠である津留さんに感謝しています！

## 養成所時代の思い出

厳しかったけれど、とても充実していたし、あっという間の１年間でした。一番印象に残っている事は、ある選手が規則違反をして全員で砂利の上に正座をさせられた事です。今となっては良い思い出ですね（笑）。

## 家族について

妻と長男・次男・長女の５人家族です。長男と次男は毎日勉強やスポーツなどを頑張っていて、長女は自由奔放だけど、癒される存在ですね（笑）。家族が居てくれるから仕事を頑張ろうと思えるし、励みにもなっています。仕事を終えて家族の笑顔を見ると疲れも吹き飛びますね。

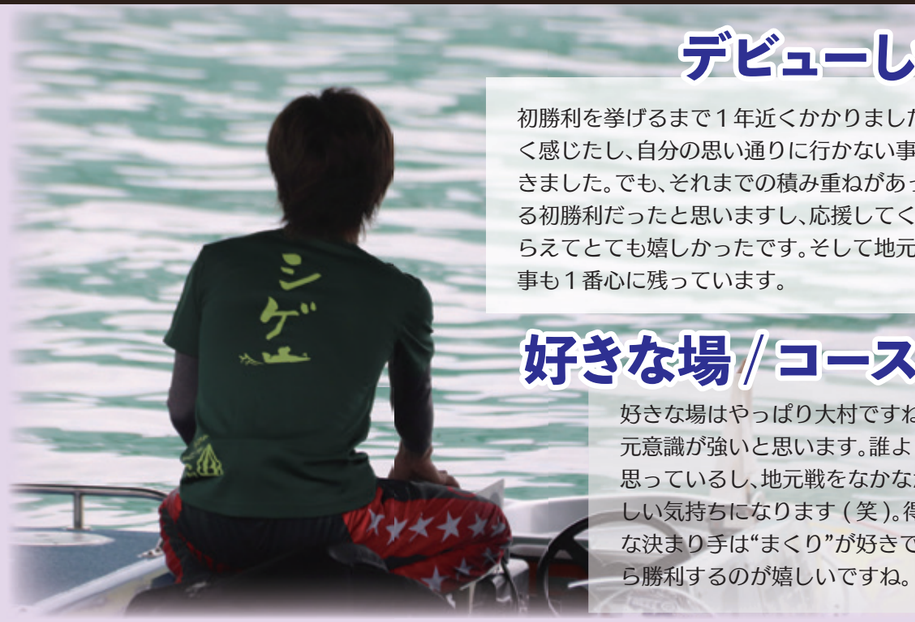

## デビューしてこれまで

初勝利を挙げるまで１年近くかかりました。初勝利まで、すごく長く感じたし、自分の思い通りに行かない事も多く悔しい日々が続きました。でも、それまでの積み重ねがあったからこそ、重みのある初勝利だったと思いますし、応援してくれていた方に喜んでもらえてとても嬉しかったです。そして地元大村で初優出した時の事も１番心に残っています。

## 好きな場 / コース / 決まり手

好きな場はやっぱり大村ですね。大村出身なので特に地元意識が強いと思います。誰よりも地元を走りたいと思っているし、地元戦をなかなか走れない時は正直、寂しい気持ちになります（笑）。得意ではないけれど好きな決まり手は“まくり”が好きで、３コースと５コースから勝利するのが嬉しいですね。

## 宝物

自分にとっての宝物は妻ですね。子供達とは血が繋がっていて何があっても切れない関係です。でも自分と妻とは血の繋がりが無いので、大事にしないと離れて行ってしまうかも知れないので（笑）。誰よりも妻の事を第一に考え大切にしているし、妻の幸せが自分にとっての幸せだと思っています。カッコ良いでしょ？（笑）。子供達が妻の言う事を聞かない時は、「俺の女になんしよっとや！」と怒る事も多々あります。子供達からは笑われますけどね(笑)。結婚して１５年目になりますが、いつも自分がやる事に文句を言わず付いて来て、家庭を守ってくれる妻にとても感謝しています。

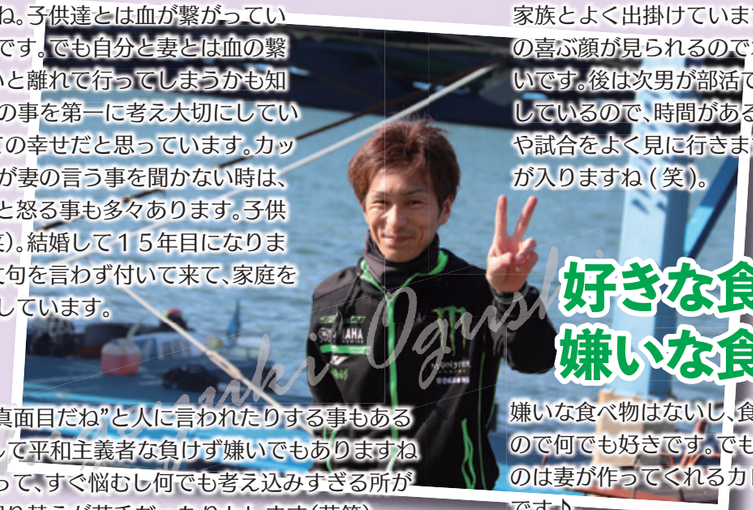

## どんな性格

偽善者です（笑）。“明るくて真面目だね”と人に言われたりする事もあるけれど、偽善者です（笑）。そして平和主義者な負けず嫌いでもありますね（笑）。デリケートな部分もあって、すぐ悩むし何でも考え込みすぎる所があります。仕事でも気持ちの切り替えが苦手だったりもします(苦笑)。

## 休みの過ごし方

家族とよく出掛けています♪みんなの喜ぶ顔が見られるので本当に嬉しいです。後は次男が部活でサッカーをしているので、時間がある時には練習や試合をよく見に行きます。応援に力が入りますね（笑）。

## 好きな食べ物 嫌いな食べ物

嫌いな食べ物はないし、食いしん坊なので何でも好きです。でも１番好きなのは妻が作ってくれるカレーライスです♪。